



GEMİ VE YAT
İHRACAT DEĞERLENDİRMESİ

KASIM 2020



İSTANBUL İHRACATÇI BİRLİKLERİ
GENEL SEKRETERLİĞİ

Gemi Yat ve Hizmetleri İhracatçıları Birliği

(gemi@iib.org.tr)

Tablo 1-Türkiye'nin Toplam İhracatı İçinde Gemi ve Yat (BİN \$)

SEKTÖRLER	KASIM			
	2019	2020	Değ. (%)	Pay(%)
.I. TARIM	2.353.316	2.312.851	-1,72%	15,45%
.II. SANAYİ	12.094.509	12.220.285	1,04%	81,65%
.III. MADENCİLİK	370.700	433.375	16,91%	2,90%
TOPLAM	14.818.525	14.966.512	1,00%	100,00%
GEMİ VE YAT	162.196	223.266	37,65%	1,49%

Kaynak: E-birlik.net

Tablo 2- Türkiye'nin Toplam İhracatı İçinde Gemi ve Yat (BİN \$)

SEKTÖRLER	OCAK – KASIM				01 KASIM - 31 KASIM(12 Aylık)			
	2019	2020	Değ.	Pay(%)	2018-2019	2019-2020	Değ.	Pay(%)
.I. TARIM	21.115.405	21.773.336	3,12%	15,56%	23.194.255	24.032.148	3,61%	15,60%
.II. SANAYİ	126.692.214	114.379.162	-9,72%	81,73%	137.758.799	125.876.278	-8,63%	81,70%
.III. MADENCİLİK	3.942.089	3.793.609	-3,77%	2,71%	4.315.680	4.161.726	-3,57%	2,70%
TOPLAM	151.749.709	139.946.107	-7,78%	100,00%	165.268.733	154.070.152	-6,78%	100,00%
GEMİ VE YAT	931.165	1.186.886	27,46%	0,85%	969.741	1.298.036	33,85%	0,84%

Tablo 3- Sektörel Birlikler Bazında İİB'in İhracatı, (BİN \$)

SEKTÖREL BİRLİKLER	KASIM			
	2019	2020	Değ.	Pay
GEMİ VE YAT	133.728	196.803	47,17%	28,12%
Ağaç Mamülleri ve Orman Ürünleri	164.457	169.620	3,14%	24,23%
Hububat, Bakliyat, Yağlı Tohumlar ve Mamulleri	178.638	168.639	-5,60%	24,09%
SU ÜRÜNLERİ VE HAYVANCILIK MAMULLERİ	70.749	72.640	2,67%	10,38%
Fındık ve Mamulleri	109.927	43.211	-60,69%	6,17%
Meyve Sebze Mamulleri	22.012	23.567	7,07%	3,37%
Kuru Meyve ve Mamulleri	17.081	15.820	-7,38%	2,26%
Yaş Meyve ve Sebze	7.307	9.633	31,83%	1,38%
Genel Toplam	703.898	699.933	37,65%	100,00%

Kaynak: E-birlik.net

Tablo 4- Sektörel Birlikler Bazında İİB'in İhracatı, (BİN \$) (Year To Date, Son 12 Aylık)

SEKTÖREL BİRLİKLER	OCAK – KASIM				1 ARALIK - 30 KASIM(12 Aylık)			
	2019	2020	Değ.	Pay	2018-2019	2019-2020	Değ.	Pay
GEMİ VE YAT	745.247	946.072	26,95%	15,66%	778.641	1.048.102	34,61%	15,70%
Ağaç Mamülleri ve Orman Ürünleri	1.577.175	1.630.395	3,37%	26,99%	1.724.733	1.797.071	4,19%	26,92%
Hububat, Bakliyat, Yağlı Tohumlar ve Mamulleri	1.772.008	1.775.447	0,19%	29,39%	1.950.712	1.975.059	1,25%	29,59%
SU ÜRÜNLERİ VE HAYVANCILIK MAMULLERİ	703.777	653.769	-7,11%	10,82%	778.639	719.350	-7,61%	10,78%
Fındık ve Mamulleri	771.623	569.606	-26,18%	9,43%	850.991	622.643	-26,83%	9,33%
Meyve Sebze Mamulleri	228.571	245.237	7,29%	4,06%	249.899	265.968	6,43%	3,98%
Kuru Meyve ve Mamulleri	144.490	153.525	6,25%	2,54%	160.195	171.742	7,21%	2,57%
Yaş Meyve ve Sebze	42.783	66.463	55,35%	1,10%	49.054	74.866	52,62%	1,12%
Genel Toplam	5.985.675	6.040.515	0,92%	100,00%	6.542.865	6.674.801	2,02%	100,00%

Tablo 5- Genel Sekreterliklere Göre Gemi ve Yat İhracatı (Bin \$)

SEKTÖREL BİRLİKLER	KASIM			
	2019	2020	DEĞİŞİM	PAY
İİB	133.728	196.803	47,17%	88,15%
İMMİB	25.022	12.481	-50,12%	5,59%
DAİB	295	6.015	1.938,65%	2,69%
DKİB	74	4.192	5.581,07%	1,88%
EİB	2.135	2.901	35,87%	1,30%
OAİB	819	706	-13,76%	0,32%
BAİB	91	69	-23,98%	0,03%
DİĞER	32	99	213,67%	0,04%
Genel Toplam	162.196	223.266	37,65%	100,00%

Kaynak: E-birlik.net

Tablo 6- Genel Sekreterliklere Göre Gemi ve Yat İhracatı (Bin \$)

SEKTÖREL BİRLİKLER	OCAK – KASIM				1 ARALIK - 30 KASIM(12 Aylık)			
	2019	2020	Değ.	Pay	2018-2019	2019-2020	Değ.	Pay
İİB	745.247	946.072	26,95%	79,71%	778.641	1.048.102	34,61%	80,75%
İMMİB	52.171	200.772	284,83%	16,92%	52.767	207.561	293,35%	15,99%
EİB	37.290	16.458	-55,86%	1,39%	39.007	17.820	-54,32%	1,37%
OAİB	10.136	7.991	-21,16%	0,67%	10.712	8.405	-21,54%	0,65%
DAİB	28.781	6.226	-78,37%	0,52%	28.789	6.296	-78,13%	0,49%
DKİB	292	5.842	1.901,18%	0,49%	1.695	5.860	245,77%	0,45%
DiĞER	57.247	3.525	-93,84%	0,30%	58.129	3.992	-93,13%	0,31%
Genel Toplam	931.165	1.186.886	27,46%	100,00%	969.741	1.298.036	33,85%	99,69%

Kaynak: E-birlik.net

Tablo 7 - Mal Grupları Bazında Türkiye Geneli Gemi ve Yat İhracatı (Bin \$) (Aylık)

ANA SINIFLANDIRMA	ALT SINIFLANDIRMA	KASIM		
		2019	2020	PAY(2020)
GEMİ VE YAT	GEMİ	98.944	156.014	69,88%
	YATLAR,TEKNELE,BOTLAR	10.609	28.953	12,97%
	DENİZ TANKERİ	22.663	16.000	7,17%
	RÖMORKÖRLER	8.916	11.132	4,99%
	GEMİ YAN SANAYİ	4.069	5.676	2,54%
	FERİBOT	16.736	5.052	2,26%
	DiĞER DENİZ ARAÇLARI	259	439	0,20%
Genel Toplam		162.196	223.266	100,0%

Kaynak: E-birlik.net

Tablo 8 - Mal Grupları Bazında Türkiye Geneli Gemi ve Yat İhracatı (Bin \$) (Year To Date)

ANA SINIFLANDIRMA	ALT SINIFLANDIRMA	OCAK – KASIM		
		2019	2020	PAY (2020)
GEMİ VE YAT	GEMİ	442.646	714.159	60,2
	YATLAR,TEKNELEK,BOTLAR	108.869	141.424	11,9
	RÖMORKÖRLER	60.976	136.024	11,5
	FERİBOT	192.811	102.035	8,6
	DENİZ TANKERİ	80.908	39.743	3,3
	GEMİ YAN SANAYİ	38.878	34.592	2,9
	DİĞER DENİZ ARAÇLARI	6.076	18.910	1,6
Genel Toplam		931.165	1.186.886	100,0

Tablo 9 - Mal Grupları Bazında Türkiye Geneli Gemi ve Yat İhracatı (Bin \$) (12 AYLIK)

ANA SINIFLANDIRMA	ALT SINIFLANDIRMA	1 ARALIK - 30 KASIM(12 Aylık)			
		2018-2019	2019-2020	DEĞİŞİM	PAY
GEMİ ve YAT	GEMİ	451.883	761.034	68,41%	58,63%
	YATLAR,TEKNELEK,BOTLAR	125.423	156.058	24,43%	12,02%
	RÖMORKÖRLER	64.994	154.669	137,97%	11,92%
	FERİBOT	198.303	122.943	-38,00%	9,47%
	DENİZ TANKERİ	80.908	46.993	-41,92%	3,62%
	GEMİ YAN SANAYİ	41.713	37.243	-10,72%	2,87%
	DİĞER DENİZ ARAÇLARI	6.517	19.096	193,00%	1,47%
GENEL TOPLAM		969.741	1.298.036	33,85%	100,00%

Kaynak: E-birlik.net

Tablo 10 - Türkiye Geneli Gemi ve Yat İhracatında İlk 10 Ürün (Aylık)

GTİP NO	ÜRÜNLER	KASIM	
		2020	PAY
890200100000	DENİZDE SEYRETMEME MAHSUS OLANLAR	104.295	48,24%
890190100012	İNSAN VE YÜK TAŞIYAN DENİZ GEMİLERİ (18<GROS TONİLATO=<=300)	24.750	11,45%
890190100014	İNSAN VE YÜK TAŞIYAN DENİZ GEMİLERİ (GROS TONİLATO>1000)	22.570	10,44%
890120100014	DENİZ TANKERLERİ (SARNIÇLI GEMİLER)(GROS TONİLATO>1000)	16.000	7,40%
890391100000	YELKENLİ TEKNELER-DENİZDE SEYRETMEME MAHSUS OLANLAR	12.515	5,79%
890400100013	RÖMORKÖRLER (GROS TONİLATO>300)	11.132	5,15%
890392990000001	DENİZ MOTOR BOTLARI (İÇTEN MOTORLU) (UZUNLUK >7, 5 M.)(SİVİL KULLANIM İÇİN)	9.057	4,19%
890392100000001	DENİZ MOTOR BOTLARI (İÇTEN MOTORLU)(SİVİL KULLANIM İÇİN)	6.627	3,07%
890110100042	HER NEVİ FERİBOTLAR (GROS TONİLATO>1000)	5.052	2,34%
890110100031	DENİZ YOLCU VE GEZİNTİ GEMİLERİ (300<GROS TONİLATO =<=1000)	4.188	1,94%
	İLK 10 ÜRÜN	216.185	96,83%
	DİĞER	7.081	3,17%
	GENEL TOPLAM	223.266	100,00%

Tablo 11 - Türkiye Geneli Gemi ve Yat İhracatında İlk 10 Ürün (Bin \$)

GTİP NUMARASI	ÜRÜNLER	OCAK-KASIM	
		2020	PAY
890200100000	DENİZDE SEYRETMEME MAHSUS OLANLAR	254.984	21,5
890190100014	İNSAN VE YÜK TAŞIYAN DENİZ GEMİLERİ (GROS TONİLATO>1000)	223.272	18,8
890400100013	RÖMORKÖRLER (GROS TONİLATO>300)	119.660	10,1
890110100042	HER NEVİ FERİBOTLAR (GROS TONİLATO>1000)	102.031	8,6
890690100000001	DENİZDE SEYRETMEME MAHSUS KURTARMA GEMİLERİ(SİVİL KULLANIM İÇİN)	92.477	7,8
890392100000001	DENİZ MOTOR BOTLARI (İÇTEN MOTORLU)(SİVİL KULLANIM İÇİN)	76.025	6,4
890392990000001	DENİZ MOTOR BOTLARI (İÇTEN MOTORLU) (UZUNLUK >7, 5 M.)(SİVİL KULLANIM İÇİN)	38.538	3,2
890120100014	DENİZ TANKERLERİ (SARNIÇLI GEMİLER)(GROS TONİLATO>1000)	35.220	3,0
890510100000001	DENİZ TARAK GEMİLERİ(SİVİL KULLANIM İÇİN)	33.444	2,8
890190100012	İNSAN VE YÜK TAŞIYAN DENİZ GEMİLERİ (18<GROS TONİLATO=<=300)	30.712	2,6
	İLK 10 ÜRÜN	1.006.361	84,8
	DİĞER	180.525	15,2
	GENEL TOPLAM	1.186.886	100,0

**Tablo 12- Türkiye Geneli Gemi ve Yat İhracatında İlk 10 Ürün (Bin \$)
(12 AYLIK)**

GTİP NUMARASI	ÜRÜNLER	SON 12 AY	PAY
		890200100000	DENİZDE SEYRETMEME MAHSUS OLANLAR
890190100014	İNSAN VE YÜK TAŞIYAN DENİZ GEMİLERİ (GROS TONİLATO>1000)	228.545	17,6
890400100013	RÖMORKÖRLER (GROS TONİLATO>300)	138.304	10,7
890110100042	HER NEVİ FERİBOTLAR (GROS TONİLATO>1000)	122.940	9,5
890690100000001	DENİZDE SEYRETMEME MAHSUS KURTARMA GEMİLERİ(SİVİL KULLANIM İÇİN)	93.148	7,2
890392100000001	DENİZ MOTOR BOTLARI (İÇTEN MOTORLU)(SİVİL KULLANIM İÇİN)	77.332	6,0
890510100000001	DENİZ TANKERLERİ (SARNIÇLI GEMİLER)(GROS TONİLATO>1000)	39.029	3,0
890392990000001	DENİZ TARAK GEMİLERİ(SİVİL KULLANIM İÇİN)	38.956	3,0
890120100014	DENİZ MOTOR BOTLARI (İÇTEN MOTORLU) (UZUNLUK >7, 5 M.)(SİVİL KULLANIM İÇİN)	35.220	2,7
890391100000	İNSAN VE YÜK TAŞIYAN DENİZ GEMİLERİ (GROS TONİLATO=<18)	32.109	2,5
	İLK 10 ÜRÜN	1.095.009	84,4
	DİĞER	203.027	15,6
	GENEL TOPLAM	1.298.036	100,0

Tablo 13- Türkiye Geneli Gemi ve Yat İhracatında İlk 10 Ülke (Bin \$) (AYLIK)

2019 Yılı KASIM ayında en çok ihracat Yapılan Ülkeler				2020 Yılı KASIM ayında en çok ihracat Yapılan Ülkeler		
Sıra	Ülke	2019	PAY	Ülke	2020	PAY
1	NORVEÇ	78.672	48,50%	RUSYA FEDERASYONU	95.289	42,68%
2	MALTA	25.997	16,03%	MARSHALL ADALARI	52.734	23,62%
3	BİRLEŞİK KRALLIK	23.596	14,55%	MALTA	16.000	7,17%
4	HOLLANDA	11.374	7,01%	NORVEÇ	14.452	6,47%
5	GANNA	8.846	5,45%	BİRLEŞİK DEVLETLER	12.846	5,75%
6	BİRLEŞİK DEVLETLER	7.887	4,86%	ALMANYA	6.579	2,95%
7	MARSHALL ADALARI	1.727	1,06%	ST.VINCENT VE GRENAD	6.000	2,69%
8	AVUSTURYA	1.265	0,78%	DANİMARKA	4.706	2,11%
9	FRANSA	671	0,41%	ROMANYA	4.435	1,99%
10	RUSYA FEDERASYONU	311	0,19%	KOCAELİ SERBEST BLG.	4.371	1,96%
	İLK 10 ÜLKE	160.347	98,86%	İLK 10 ÜLKE	217.412	97,38%
	DİĞER	1.849	1,14%	DİĞER	5.854	2,62%
	Genel Toplam	162.196	100,00%	Genel Toplam	223.266	100,00%

Tablo 14- Türkiye Geneli Gemi ve Yat İhracatında İlk 10 Ülke (Bin \$)

2019 Yılı OCAK-KASIM aralığında en çok ihracat Yapılan Ülkeler				2020 Yılı OCAK-KASIM aralığında en çok ihracat Yapılan Ülkeler		
Sıra	Ülke	2019	PAY	Ülke	2020	PAY
1	NORVEÇ	314.533	33,78%	MARSHALL ADALARI	229.070	19,3
2	MALTA	77.296	8,30%	NORVEÇ	228.441	19,2
3	MARSHALL ADALARI	69.538	7,47%	RUSYA FEDERASYONU	139.912	11,8
4	FRANSA	56.525	6,07%	MALTA	82.587	7,0
5	HONG KONG	48.272	5,18%	LÜKSEMBURG	50.893	4,3
6	SINGAPUR	38.804	4,17%	KANADA	45.820	3,9
7	KANADA	38.209	4,10%	BİRLEŞİK KRALLIK	43.271	3,6
8	İTALYA	34.925	3,75%	HOLLANDA	40.734	3,4
9	YUNANİSTAN	29.162	3,13%	BİRLEŞİK DEVLETLER	35.681	3,0
10	BİRLEŞİK KRALLIK	24.447	2,63%	KOCAELİ SERBEST BLG.	30.553	2,6
	İLK 10 ÜLKE	731.713	78,58%	İLK 10 ÜLKE	926.961	78,1
	DİĞER	199.463	21,42%	DİĞER	259.926	21,9
	Genel Toplam	931.175	100,00%	Genel Toplam	1.186.886	100,0

**Tablo 15- Türkiye Geneli Gemi ve Yat İhracatında İlk 10 Ülke (Bin \$)
(SON 12 AYLIK)**

ÜLKE	2019-2020	PAY
NORVEÇ	283.881	21,87%
MARSHALL ADALARI	243.865	18,79%
RUSYA FEDERASYONU	140.276	10,81%
MALTA	82.587	6,36%
LÜKSEMBURG	50.893	3,92%
KANADA	45.820	3,53%
BİRLEŞİK KRALLIK	43.289	3,33%
HOLLANDA	41.382	3,19%
BİRLEŞİK DEVLETLER	36.991	2,85%
KOCAELİ SERBEST BLG.	30.616	2,36%
İLK 10 ÜLKE	999.601	77,01%
DİĞER	298.434	22,99%
GENEL TOPLAM	1.298.036	100,00%

Sektör İhracatının Aylara Göre Dağılım Grafiği

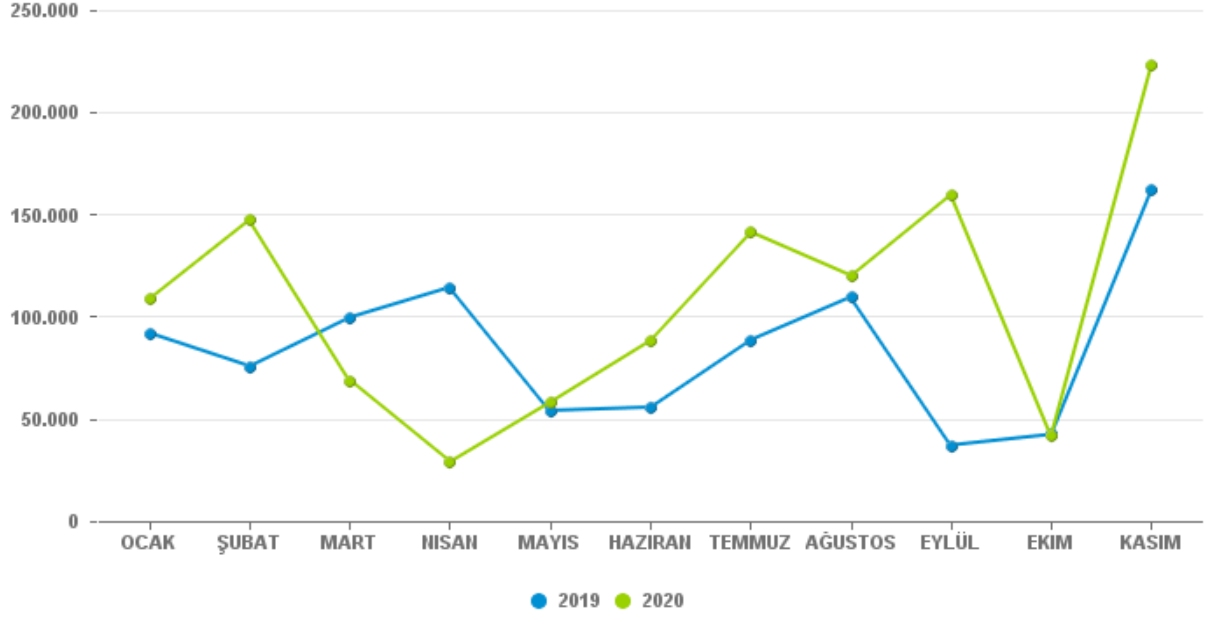

AY	2019	2020	2019 - 2020 DEĞ. %	2020 AYLIK DEĞ. %
Ocak	91.907	108.752	18,33%	
Şubat	75.711	147.560	94,90%	35,68%
Mart	99.641	68.798	-30,95%	-53,38%
Nisan	114.410	28.954	-74,69%	-57,91%
Mayıs	53.979	58.163	7,75%	100,88%
Haziran	55.620	88.349	58,84%	51,90%
Temmuz	88.616	141.333	59,49%	59,97%
Ağustos	109.693	120.028	9,42%	-15,07%
Eylül	37.061	159.924	331,52%	33,24%
Ekim	42.330	41.760	-1,35%	-73,89%
Kasım	162.196	223.266	37,65%	434,64%
TOPLAM	931.165	1.186.886	27,46%	0%